



**PASSIONNÉE DE GENEALOGIE**

**DÉDIÉE À L'ASSOCIATION**

**MEMBRE ÉMÉRITE 2025**

**Photo prise par Paul St-Arnaud, 2025**

# Membre Émérite 2025

SUZANNE ROY

membre #1273

*Généalogie et bénévolat,  
un engagement traditionnel*



*Digne descendante de Nicolas Leroy et Jeanne Lelièvre*

# Membre Émérite 2025

## Suzanne Roy

*Membre #1273*

*Digne descendante de Nicolas Leroy et Jeanne Lelièvre*



Photographie Pierre Lauzier (2008)

### **Hervé Roy entouré de quelques membres de sa famille**

Philippe Dubé, Francis Dubé, Suzanne Roy, Chantale Roy, ces deux dernières sont les filles à Hervé Roy, COMMANDER, Luce Bernier et Marie-Pier Dubé.

Les enfants «Dubé» de Suzanne et Pierre.

- Née à Charny (maintenant Lévis) et deuxième d'une famille de 4 enfants.
- Son père, Hervé Roy, né à St-Jean-Chrysostome et décédé le 21 janvier 2023. Il était le 5<sup>e</sup> d'une famille de 14 enfants.
  - Hervé Roy a été nommé commandeur de l'AFROY lors du rassemblement de 2008 sous la présidence d'André Roy.
- Sa mère, Monique Gourde, née à St-Narcisse de Lotbinière, avant-dernière d'une famille de 10 enfants.

# Membre Émérite 2025

## Suzanne Roy

*Membre #1273*

*Digne descendante de Nicolas Leroy et Jeanne Lelièvre*



Photo de la famille avec neveux et nièces  
sur 4 générations prise en 2024.

- Mariée à Pierre Dubé en 1992  
(actuellement le webmestre de l'AFROY).
- Ils ont trois enfants :
  - Philippe, Francis et Marie-Pier (bénévole avec son conjoint aux rassemblements 2024 et 2025).
- Est orientée vers la famille et accompagne ses enfants dans leurs activités scolaires et sportives.
- Sportive depuis toujours ayant fait partie d'une équipe de volley-ball:
  - Finaliste aux jeux du Québec de Rimouski.
  - Rencontre Pierre dans une équipe de collègue de travail.

# Membre Émérite 2025

## *Sa carrière professionnelle*



Mouvement Desjardins

## Suzanne Roy

*Membre #1273*

*Digne descendante de Nicolas Leroy et Jeanne Lelièvre*

- Technicienne comptable dans un cabinet de CMA pendant 4 ans.
- Poursuit chez Desjardins Assurances Générales pendant 32 ans.
- A occupé divers postes en lien avec la comptabilité les 10 premières années, et termine sa carrière comme «Analyste en solution d'assurance à l'Actuariat».

# Membre Émérite 2025

## *Le bénévolat, une vocation*



Activité bénévole pour les scouts (repas en forêt)

# Suzanne Roy

*Membre #1273*

*Digne descendante de Nicolas Leroy et Jeanne Lelièvre*

De nombreuses implications bénévoles porteuses de grandes satisfactions :

- Support aux activités de ses enfants.
- Trésorière et responsable cuistot avec les scouts.
- Chronométreuse et accompagnatrice pour les compétitions du club de natation NCC.
- Campagnes de financement pour le programme secondaire «Citoyen du monde».
- Famille d'accueil pour Chiots Nordiques.
- Et on en passe .....

## Membre Émérite 2025

## Suzanne Roy

*Membre #1273*

*Digne descendante de Nicolas Leroy et Jeanne Lelièvre*

### *Suzanne se joint à l'AFROY*



*Conseil d'administration pour 2012 –2013 (voir page 4).  
Absents de la photo : Georgette Roy, Martin Roy, Rosaire Roy et Yvon Roy.*

- Son père l'invite à rejoindre l'AFROY comme administratrice et au poste de trésorière en 2012 à St-Joseph de Beauce (17<sup>e</sup> rassemblement).
- Une belle occasion d'approfondir ses connaissances sur ses ancêtres et rencontrer des personnes passionnées de généalogie et d'histoire.

# Membre Émérite 2025

## Suzanne Roy

*Membre #1273*

*Digne descendante de Nicolas Leroy et Jeanne Lelièvre*

### *Rencontre entre cousins et cousines*



- Elle a pu rencontrer des cousins de plusieurs régions du Québec et même des États-Unis avec la visite de Madame Norma Mooney Milne du New-Hampshire à l'automne 2023, toutes deux descendantes de Chrysologue Roy, son arrière-arrière-grand-père inhumé à St-Lambert-de-Lauzon.

# Membre Émérite 2025

## Suzanne Roy (*son surnom – Suzanne trésor*)

Membre #1273

*Digne descendante de Nicolas Leroy et Jeanne Lelièvre*

### IMPLICATION POUR L'AFROY Depuis 2012



- Éluë au poste de trésorière, elle a dévoué son temps:
  - À la tenue des livres comptables et la gestion des fournisseurs.
  - Au respect des budgets de rassemblements et per diem aux membres du CA, avec une grande rigueur.
  - Aux rencontres annuelles et présentations des états financiers au vérificateur externe.
  - À la préparation des états financiers sur une base trimestrielle, du rapport de la trésorière et leur présentation au CA et à l'AGA.
  - En 2019, à la conception de toutes pièces d'un logiciel comptable personnalisé pour l'AFROY.

# Membre Émélite 2025

## Suzanne Roy

Membre #1273

*Digne descendante de Nicolas Leroy et Jeanne Lelièvre*

### IMPLICATION POUR L'AFROY Depuis 2012



Marie-Pier et Suzanne



Pierre Dubé, webmestre

### Rassemblement 2024 à Lévis

- Elle poursuit son dévouement pour l'AFROY accompagnée par les membres de sa famille :
  - Participe à tous les rassemblements, à l'accueil et toutes autres tâches du moment.
  - A participé au déménagement des archives et à la consolidation à un seul endroit, à Lévis.
  - Au besoin, responsable de la mise à jour de la liste des membres, la préparation et l'envoi des demandes de renouvellements annuels.

# Membre Émérite 2025

## Suzanne Roy

*Membre #1273*

*Digne descendante de Nicolas Leroy et Jeanne Lelièvre*

### **ET BIEN D'AUTRES IMPLICATIONS**



Fête de la Nouvelle-France en 2019

Réjean Roy, Suzanne Roy, Luce Bernier et Richard Roy (Ottawa)

- Participe à différents événements :
  - Fêtes de la Nouvelle France.
  - Salons des Associations de familles.
- Prépare avec son père le «rassemblement de Famille» (son ancêtre Léonidas Roy) en 2017 à St-Lambert de Lauzon, suivi le lendemain de l'AGA de l'AFROY.
- Représente à quelques occasions l'Association à l'AGA de la Fédération des Association de Famille du Québec (FAFQ).

La famille, c'est comme les branches d'un arbre.  
Chacun prend des directions différentes mais les  
racines sont toujours les mêmes





# **MEMBRE HONORAIRE**

## **TEMPLE DE LA RENOMMÉE 2025**

**Photo prise par Paul St-Arnaud, 2025**

# Membre Honoraire Temple de la Renommée 2025

DOCTEUR JEAN ROY  
Hématologue

*Digne descendant de Nicolas Leroy et Jeanne Lelièvre*



# Membre Temple de la Renommée 2025

## Docteur Jean Roy

*Digne descendant de Nicolas Leroy et Jeanne Lelièvre*

### ORIGINES PATERNELLES



Ernest Roy

- Arrière-arrière-grands-parents :
  - Nazaire Roy (cultivateur) et Rose Thérien.
- Arrière-grands-parents :
  - Ernest Roy (juge à la cour supérieure, député provincial de Montmagny 1900-1908 et député fédéral dans Dorchester 1908-1911) et Malvina Godbout.
- Grands-parents :
  - Lucien Roy et Olivette Roy (double lignée de Roy).
- Ses parents et sa propre famille
  - Guy Roy et Pauline Rochette.
  - Marié à Hélène Racine en 1992, et 3 enfants :
    - Julien (1993), Mathieu (1995) et Vincent Roy (1997)



Cimetière  
Saint-Vallier, lot 6

## Membre Temple de la Renommée 2025



Ses trois garçons et son épouse Hélène

## Docteur Jean Roy

*Digne descendant de Nicolas Leroy et Jeanne Lelièvre*



**Une histoire de famille  
qui se poursuit**

Membre Temple de la Renommée 2025

Docteur Jean Roy

*Digne descendant de Nicolas Leroy et Jeanne Lelièvre*

## UN BREF RÉSUMÉ



- Hématologue spécialisé en greffe de cellules hématopoïétiques (*greffe de moelle osseuse*).
- Depuis 2016 - Titulaire de la Chaire Maryse et William Brock pour la recherche appliquée en greffe de cellules hématopoïétiques de l'Université de Montréal.
- Chercheur clinicien très impliqué dans son milieu.
- Participe à plusieurs études cliniques conçues par son équipe de recherche.
- Plus de 80 publications scientifiques et 230 abrégés présentés dans des congrès nationaux et internationaux.
- Professeur titulaire, Département de médecine de la Faculté de médecine de l'Université de Montréal.

Membre Temple de la Renommée 2025

Docteur Jean Roy

*Digne descendant de Nicolas Leroy et Jeanne Lelièvre*



William Brock

## UNE VOCATION ET UN ENGAGEMENT

- 2005 – Le Dr Roy rencontre le patient William Brock (fraîchement greffé à la suite d'une leucémie myéloïde aiguë - avec succès de la greffe) à l'Hôpital Maisonneuve-Rosemont (HMR).
- William Brock, avocat accompli, met sur pied le «Fonds William Brock» en enseignement et recherche sur les cancers du sang à l'HMR.
- 2016 – la Chaire Maryse et William Brock voit le jour pour la recherche clinique en greffe de cellules souches, dont le Dr Jean Roy devient le premier titulaire.

Membre Temple de la Renommée 2025

Docteur Jean Roy

*Digne descendant de Nicolas Leroy et Jeanne Lelièvre*

## L'HUMANISME DANS LE SANG

- 2020- William Brock fêtait le 15<sup>e</sup> anniversaire de la réussite de sa greffe.
- Celui-ci lance un défi à ses proches : gravir le Kilimandjaro et amasser 1M\$ pour soutenir la lutte contre les cancers du sang.
- Depuis 50 ans, le taux de survie chez les adultes leucémiques est passé de 10% à plus de 50%.



2020 - Grimper le Kilimandjaro, le plus haut sommet d'Afrique

Membre Temple de la Renommée 2025

Docteur Jean Roy

*Digne descendant de Nicolas Leroy et Jeanne Lelièvre*

## FORMATION



- 1984 – Doctorat en médecine (Université Laval, Québec).
- 1989 – Certificat de surspécialité, médecine interne (Université McGill).
- 1991 – Certificat de surspécialité en hématologie, Collège des médecins du Québec .
- 1992 – Fellow du Collège royal des médecins et chirurgiens du Canada (FRCPC) – surspécialité hématologie.
- 1989 – 1993 – Fellowship en greffe de cellules souches hématopoïétiques (*supervision par Dr Daniel Weisdorf et Dr Bruce Blazar, University of Minnesota, USA*).

Membre Temple de la Renommée 2025

Docteur Jean Roy

*Digne descendant de Nicolas Leroy et Jeanne Lelièvre*

## EXPÉRIENCE ET EMPLOIS



- 1993-1998 –Hématologue (*Hôpital du Saint-Sacrement, Québec*).
- 1993-1998 - Hématologue consultant :
  - Centre hospitalier du Grand-Portage, Rivière-du-Loup.
  - Hôpital de l'Archipel, îles-de-la-Madeleine.
- 1998-présent – Hématologue à l'Hôpital Maisonneuve-Rosemont (HMR), Montréal.
- 2000-2008 - Directeur, programme de greffe de cellules hématopoïétiques (HMR).
- 2007-2015 - Chef de service (HMR) :
  - Service d'hématologie et d'oncologie médicale.
  - Centre de greffe de cellules hématopoïétiques.

# Membre Temple de la Renommée 2025

# Docteur Jean Roy

*Digne descendant de Nicolas Leroy et Jeanne Lelièvre*



## CARRIÈRE ACADÉMIQUE

- Chargé de formation clinique, département de médecine :
  - Université McGill, Montréal (1988).
  - University of Minnesota, Minneapolis, USA (1989 – 1993).
  - Université Laval, Québec (1993 – 1997).
- Professeur adjoint de clinique :
  - Université Laval, Québec (1997 – 1998).
  - Université de Montréal (UdeM), Québec (1998 - 2003).
- Titulaire :
  - Chaire Industrielle – Alliance de recherche sur la leucémie, UdeM (2004 – 2009).
  - Chaire Maryse et William Brock UdeM (2016 à présent).
- Professeur agrégé de clinique à l'UdeM (2003 – 2011).
- Professeur titulaire à l'UdeM (2011 – présent).
- Vice-doyen associé, recherche clinique, UdeM (2024 – présent).

Membre Temple de la Renommée 2025

Docteur Jean Roy

*Digne descendant de Nicolas Leroy et Jeanne Lelièvre*



## RAYONNEMENT INTERNATIONAL

- Participe à de très nombreux symposiums et congrès nationaux et internationaux.
- Plusieurs prix obtenus pendant sa formation, dont:
  - Prix de l'American Society of Hematology (traveling award).
- Et plusieurs autres prix reçus par la suite :
  - Fondation de l'Université Laval – Gouverneur et Commandeur.
  - Fondation de l'Université de Montréal – Membre, Cercle du chancelier, Cercle des ambassadeurs (bronze).
  - Collège des médecins du Québec – Prix d'excellence scientifique 2017.

Membre Temple de la Renommée 2025

Docteur Jean Roy

*Digne descendant de Nicolas Leroy et Jeanne Lelièvre*

## **LE RAYONNEMENT DU DOCTEUR JEAN ROY**

«La Chaire William Brock est essentielle pour nos patients.

J'aimerais laisser derrière moi une chaire florissante capable d'attirer des projets de calibre mondial qui auront un impact majeur sur la vie des patients greffés, sur la science et sur l'organisation des soins au Québec».

La famille, c'est comme les branches d'un arbre.  
Chacun prend des directions différentes mais les  
racines sont toujours les mêmes





# **MEMBRE HONORAIRE**

## **TEMPLE DE LA RENOMMÉE 2025**

**Photo prise par Paul St-Arnaud, 2025**

# Membre Honoraire Temple de la Renommée 2025

VITAL ROY

*Digne descendant de Jean-Pierre Roy et Geneviève Mallet*

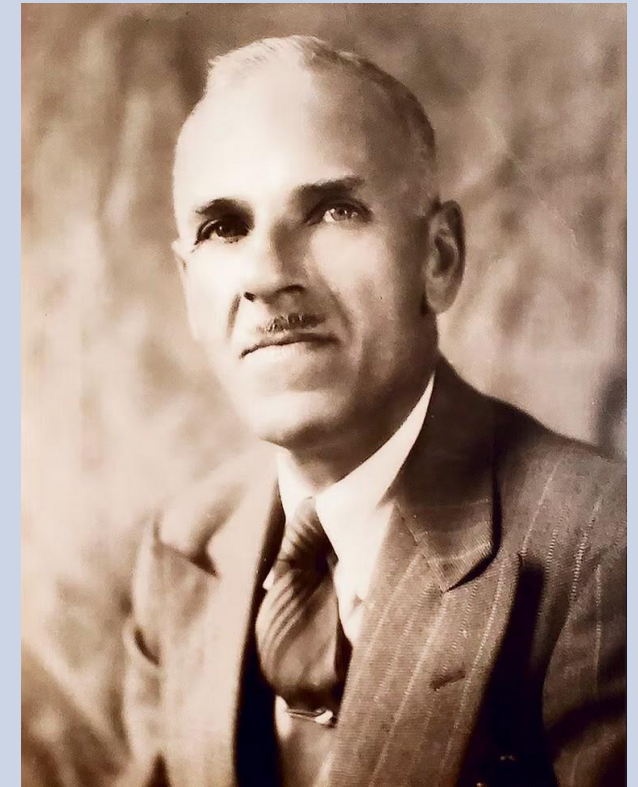

*Marque de reconnaissance remise à titre posthume*

# Membre Temple de la Renommée 2025 Vital Roy (nommé **petit Vital**)

*Digne descendant de Jean-Pierre Roy et Geneviève Mallet*

## SES ORIGINES PATERNELLES

- 1<sup>ère</sup> génération : Jean-Pierre Roy et Geneviève Mallet, *mariés le 30 novembre 1726 à Ste-Foy.*
- 2<sup>e</sup> génération : Thomas Roy et Marie-Josephte Huard, *Ste-Marie de Beauce.*
- 3<sup>e</sup> génération : Jean-Baptiste Roy et Angélique Vachon, *St-Joseph de Beauce.*
- 4<sup>e</sup> génération : Noël Roy et Marcelline Lessard, *St-Joseph de Beauce.*
- 5<sup>e</sup> génération : Augustin Roy et Sophie Cliche mariés à St-Joseph de Beauce,  
*St-Joseph de Beauce.*
- 6<sup>e</sup> génération : Vital Roy et Florida Cloutier, *St-Joseph de Beauce.*
- 7<sup>e</sup> génération : **Vital Louis-Philippe Roy** (petit Vital) et Angéline Cliche.
  - *mariés le 12 septembre 1923 à Vallée Jonction (Beauce),*  
*de cette union devait naître un fils, Rémi.*



*Angéline Cliche*

Membre Temple de la Renommée 2025

Vital Roy (nommé **petit Vital**)

*Digne descendant de Jean-Pierre Roy et Geneviève Mallet*

## DES DÉBUTS DIFFICILES

- Vital est né le 9 février 1896, Vital Louis-Philippe Roy, et baptisé le 10 février 1896 à Saint-Joseph de Beauce.
- Il perd sa mère très jeune et devient ainsi orphelin à l'âge de 10 ans.
- Il s'engage dans le 69<sup>e</sup> Bataillon le 7 août 1915.
  - Lors de son engagement, il déclare être célibataire et âgé de 21 ans, ce pourquoi il ajoute le prénom de son frère «Irénée» au sien.

**CERTIFICATE OF SERVICE**  
(Issued following loss of Permanent Discharge Certificate M.F.W. 39)

This is to Certify that No. <u>120088</u> (Rank) <u>Private</u>	
(Name in full) <u>ROY, Vital (M.M.)</u>	
Enlisted in <u>69th. Battalion</u>	
Canadian Expeditionary Force, on the <u>7th.</u> day of <u>August</u> <u>1915.</u>	
He served in <u>FRANCE</u>	
with the <u>22nd. Battalion</u>	
and was discharged at <u>Montreal, Quebec</u>	
on the <u>19th.</u> day of <u>May</u> <u>1919.</u>	
by reason of <u>DEMOBILIZATION</u>	
His conduct and character while in the Service were <u>Good</u>	
Medals and Decorations, etc. <u>MILITARY MEDAL</u>	
<u>BRITISH WAR &amp; VICTORY MEDALS</u>	
<b>Description on Discharge</b>	
Age <u>23 Years</u>	<i>G. Macintosh</i> for (W.E.L. Coleman), Major, Officer i/c Records, for Adjutant-General
Height <u>5' 7"</u>	
Complexion <u>Medium</u>	
Eyes <u>Brown</u>	
Hair <u>Brown</u>	
H.Q. <u>649-R-13628</u>	Ottawa <u>12th.</u> day of <u>March</u> <u>1940.</u>
NOTE—This Certificate of Service if lost will not be replaced.	

M.F.W. 39d.  
SM-8-39  
H.Q. 1772-39-882

# Membre Temple de la Renommée 2025 Vital Roy (nommé **petit Vital**)

*Digne descendant de Jean-Pierre Roy et Geneviève Mallet*

## LA PREMIÈRE GUERRE MONDIALE

- Il est mobilisé en France avec le 22<sup>ème</sup> Bataillon (aujourd'hui devenu le Royal 22<sup>ème</sup> Régiment) pour participer aux combats de la Première Guerre Mondiale.
  - Le 22<sup>ème</sup> Bataillon était commandé par le lieutenant-colonel Philias Vanier, devenu plus tard Gouverneur Général du Canada.
  - Vital Roy était son messenger personnel.
- Le 27 août 1918, il est blessé au torse, puis au dos le 11 septembre.
  - Vital Roy se trouvait sur la ligne de feu à Amiens, en France.
  - Il devait livrer un message très important en franchissant la ligne de combat; une mission périlleuse et difficile, un acte de grand courage.
- Le 19 mai 1919, il est démobilisé après trois ans et demi de service.



Bruxelles, 20 mars 1917



Photo Archives du Musée Royal 22<sup>e</sup> Régiment

Membre Temple de la Renommée 2025

Vital Roy (nommé **petit Vital**)

*Digne descendant de Jean-Pierre Roy et Geneviève Mallet*

## LA PREMIÈRE GUERRE MONDIALE

- Il devient héros de guerre dont les quatre (4) médailles sont au musée de la Guerre de la Citadelle de Québec.

Photo Archives du Musée Royal  
22<sup>e</sup> Régiment  
British war & Victory medals



Photo Archives du Musée Royal 22<sup>e</sup> Régiment  
Vital Roy avec un jeune garçon

Membre Temple de la Renommée 2025

Vital Roy (nommé **petit Vital**)

*Digne descendant de Jean-Pierre Roy et Geneviève Mallet*

## RETOUR DE LA GUERRE

- Sans le sou au sortir de la guerre, il quitte sa Beauce natale en 1926.
- Il tente sa chance dans la région de Beupré avec l'ouverture imminente d'un moulin à papier.
- Le moulin à papier devient le centre économique de la région.
- Puis, Beupré verra s'installer une distillerie, et plusieurs commerces et d'entreprises.
- Cette région se nomme maintenant : Côte-de-Beupré.

Côte-de-Beupré  
début XXe siècle



Membre Temple de la Renommée 2025

Vital Roy (nommé **petit Vital**)

*Digne descendant de Jean-Pierre Roy et Geneviève Mallet*

## UN ENTREPRENEUR UN VISIONNAIRE

- Il a fondé son cabinet d'assurance en 1927.
  - *Vital Roy Assurances voit le jour.*
- Il ouvre un magasin de meubles «Le Magasin du ROY» en 1946.
- Vers 1950, il achète des terres aujourd'hui comprises sur le Mont Ste-Anne, qu'il cèdera volontairement plus tard, pour favoriser la naissance du centre de ski.
- Il a connu la grande pauvreté pendant la grande dépression (1929 à 1939), puis la prospérité des années d'après-guerre.

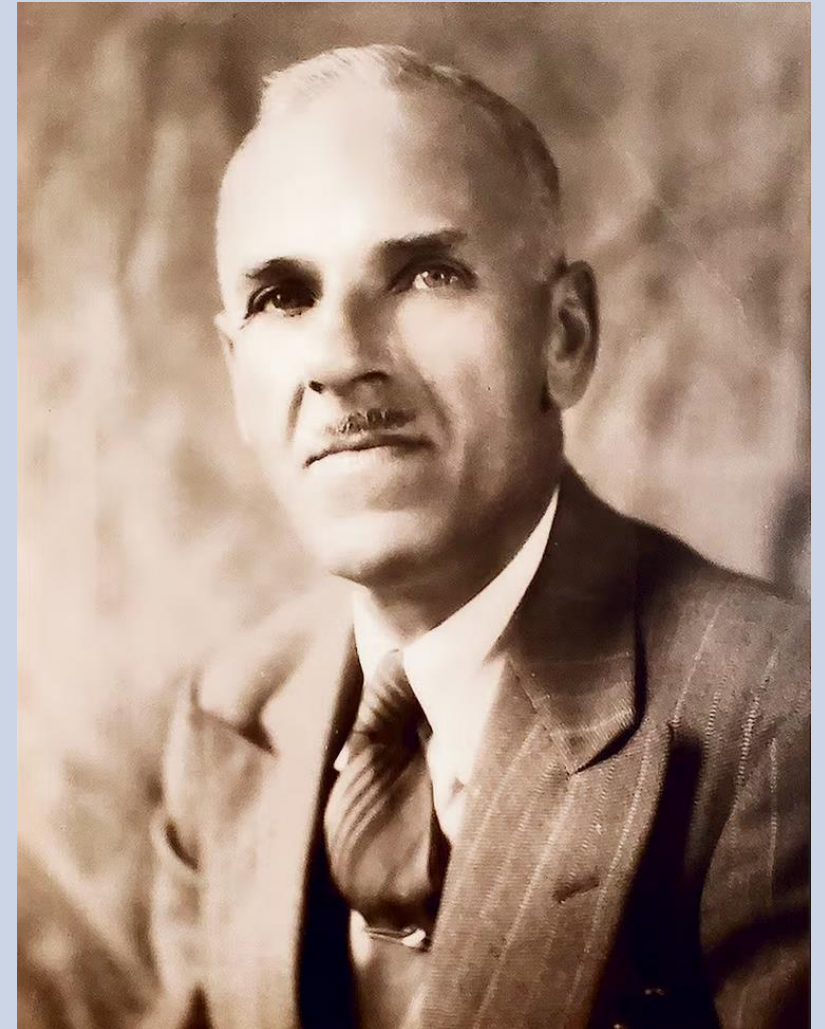

# Membre Temple de la Renommée 2025 Vital Roy (nommé **petit Vital**)

*Digne descendant de Jean-Pierre Roy et Geneviève Mallet*

## ENGAGÉ DANS SON MILIEU

- Il a d'abord été secrétaire de la municipalité de Beupré.
- 1937 : il participe à la fondation de la Caisse populaire de Beupré dont il sera le premier gérant.
  - La Caisse populaire s'installe ainsi dans la résidence de Vital sur l'avenue Royale, de 1937 à 1940.
  - Il est élu au Conseil d'administration.
- 1940 – 1944 :
  - Il est élu maire de la municipalité de Beupré.



Membre Temple de la Renommée 2025

Vital Roy (nommé **petit Vital**)

*Digne descendant de Jean-Pierre Roy et Geneviève Mallet*

## ENGAGÉ DANS SON MILIEU

- Visionnaire et leader de la première heure du développement du mont St-Anne.
  - *Une piste de ski en sous-bois située sur le versant nord de la montagne porte d'ailleurs son nom (piste expérimentée).*
- Maire de Beaupré pendant 4 années.



Photo de famille - André Roy (petit-fils de Vital), son épouse, leurs deux filles et leurs époux respectifs

Membre Temple de la Renommée 2025

Vital Roy (nommé **petit Vital**)

*Digne descendant de Jean-Pierre Roy et Geneviève Mallet*

## **LE RAYONNEMENT DE VITAL ROY**

Vital était un homme de principes, droit, intelligent, intransigeant, de bons conseils et qui appréciait la vie.

Un entrepreneur et visionnaire de la première heure, engagé dans sa communauté et apprécié de son entourage.

Il a su transmettre sa passion et son engagement au sein de sa famille pour perpétuer l'entreprise qu'il a fondée.

La famille, c'est comme les branches d'un arbre.  
Chacun prend des directions différentes mais les  
racines sont toujours les mêmes

